

# DEN JYDSKE HAANDVÆRKERSKOLE

Resultater

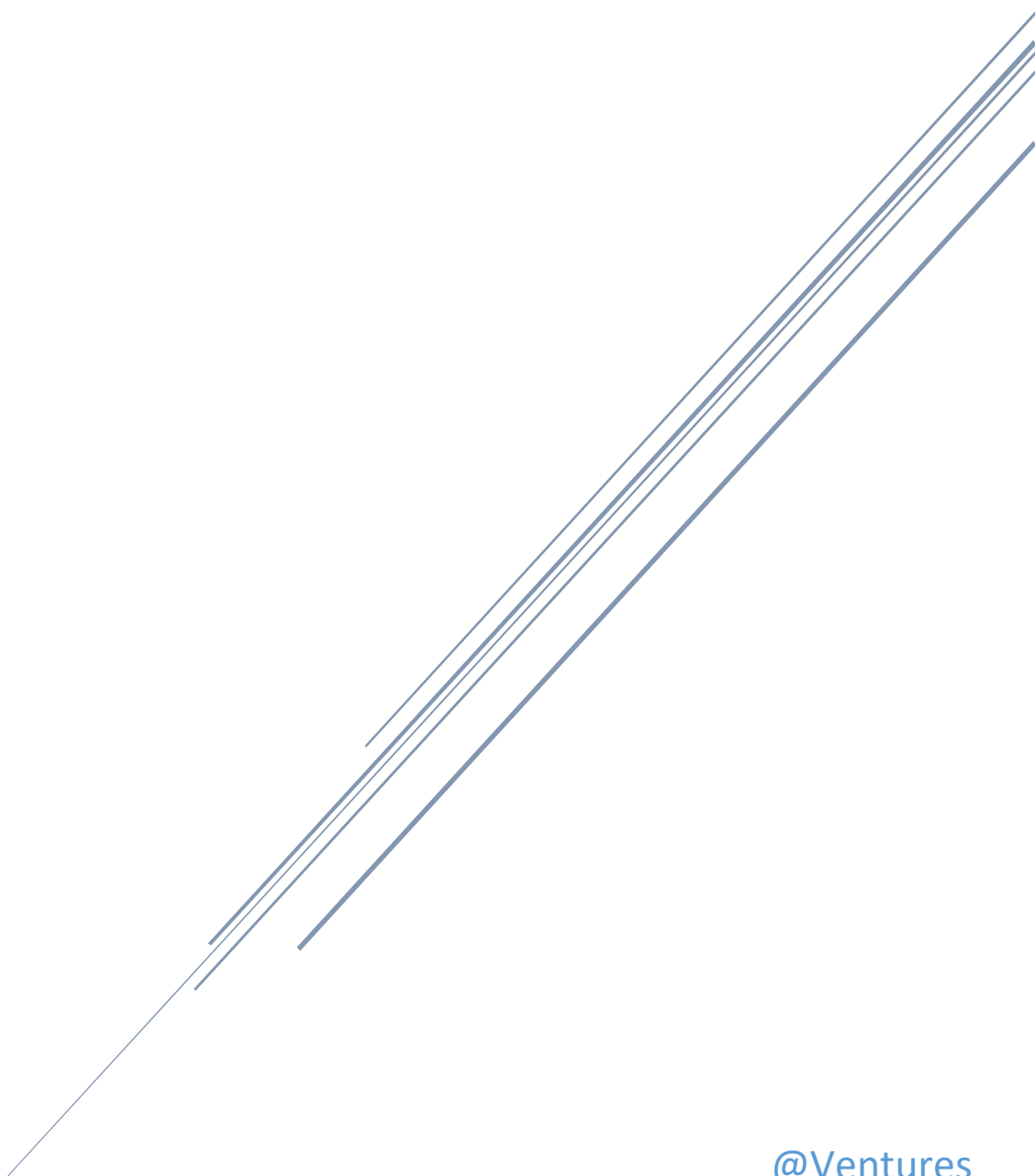

@Ventures  
Virksomhedstilfredhedsundersøgelse

Indholdsfortegnelse

Indholdsfortegnelse..... **Fejl! Bogmærke er ikke defineret.**

Heading..... **Fejl! Bogmærke er ikke defineret.**

Underoverskrift ..... **Fejl! Bogmærke er ikke defineret.**

Tabel ..... **Fejl! Bogmærke er ikke defineret.**

Diagrammer ..... **Fejl! Bogmærke er ikke defineret.**

## Baggrundsspørgsmål

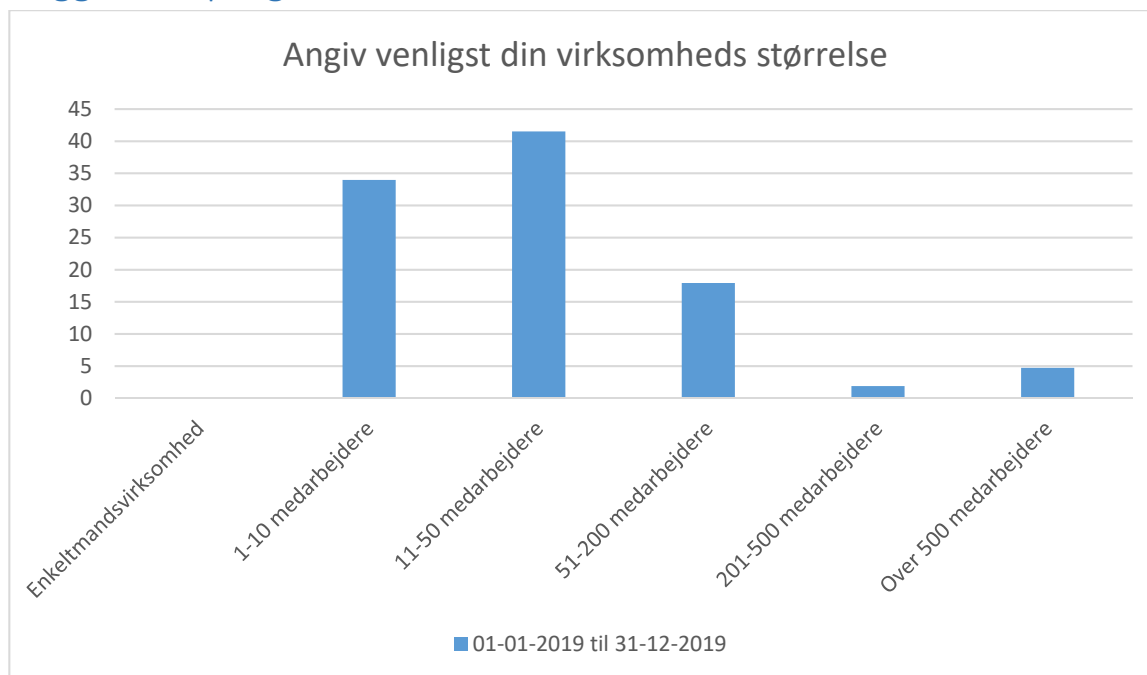

01-01-2019 til 31-12-2019; Gennemsnit og spredning kan ikke beregnes.

Svarmulighed	01-01-2019 til 31-12-2019: Antal	01-01-2019 til 31-12-2019: Andel (%)
Enkeltmandsvirksomhed	0	0
1-10 medarbejdere	36	34
11-50 medarbejdere	44	42
51-200 medarbejdere	19	18
201-500 medarbejdere	2	2
Over 500 medarbejdere	5	5
Total	106	-

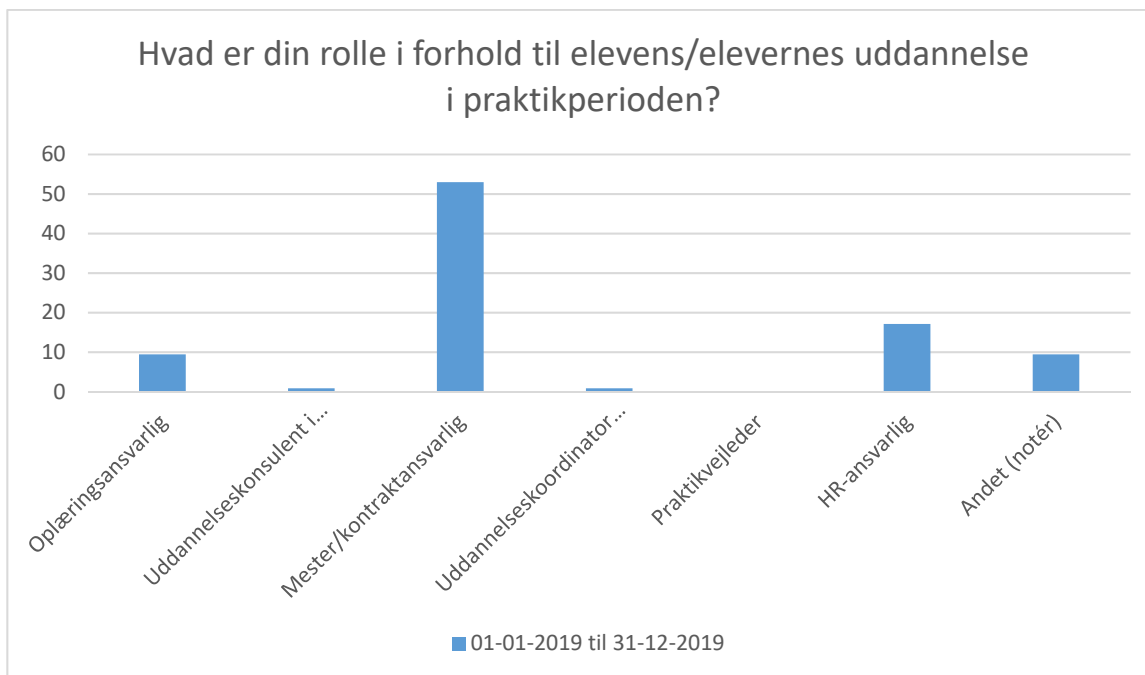

01-01-2019 til 31-12-2019; Gennemsnit og spredning kan ikke beregnes.

Svarmulighed	01-01-2019 til 31-12-2019:	
	Antal	Andel (%)
Oplæringsansvarlig	11	9
Uddannelseskonsulent i virksomheden	1	1
Mester/kontraktansvarlig	62	53
Uddannelseskoordinator for erhvervsuddannelser	1	1
Praktikvejleder	0	0
HR-ansvarlig	20	17
Andet (notér)	11	9
<b>Total</b>	<b>117</b>	<b>-</b>

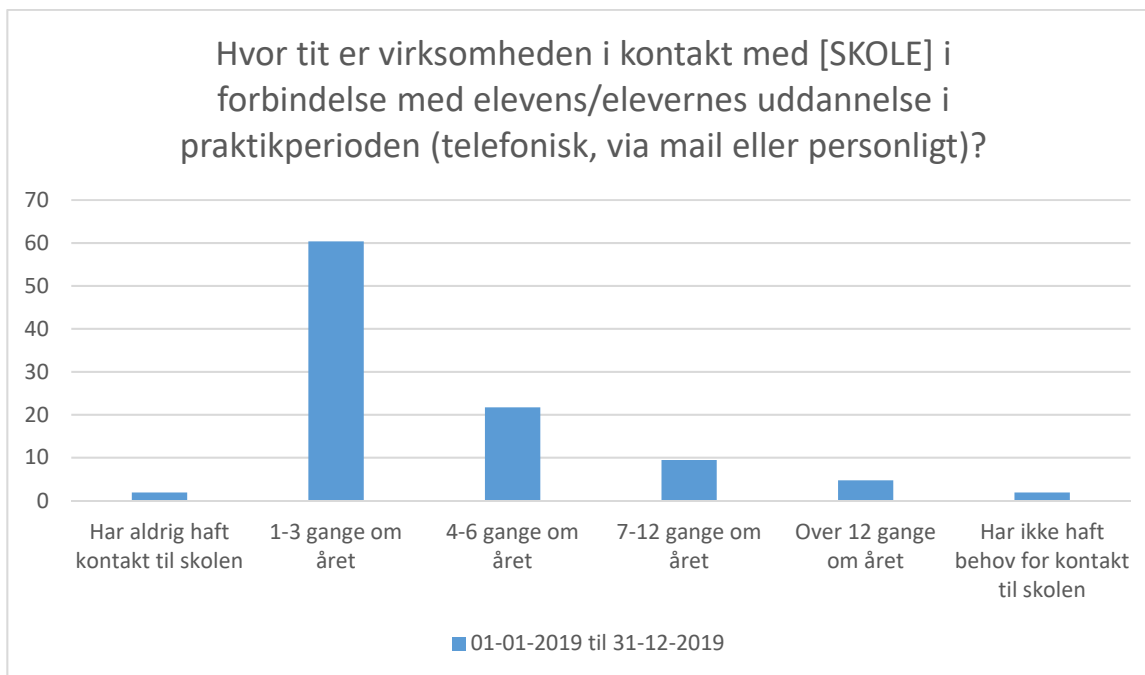

01-01-2019 til 31-12-2019; Gennemsnit og spredning kan ikke beregnes.

Svarmulighed	01-01-2019 til 31-12-2019: Antal	01-01-2019 til 31-12-2019: Andel (%)
Har aldrig haft kontakt til skolen	2	2
1-3 gange om året	64	60
4-6 gange om året	23	22
7-12 gange om året	10	9
Over 12 gange om året	5	5
Har ikke haft behov for kontakt til skolen	2	2
<b>Total</b>	<b>106</b>	<b>-</b>

## Elevers præstation

Spørgsmålet »Hvis 1 er lig med helt uenig, og 10 er lig med helt enig, hvor enig eller uenig er du i følgende:« har ikke nok besvarelser.

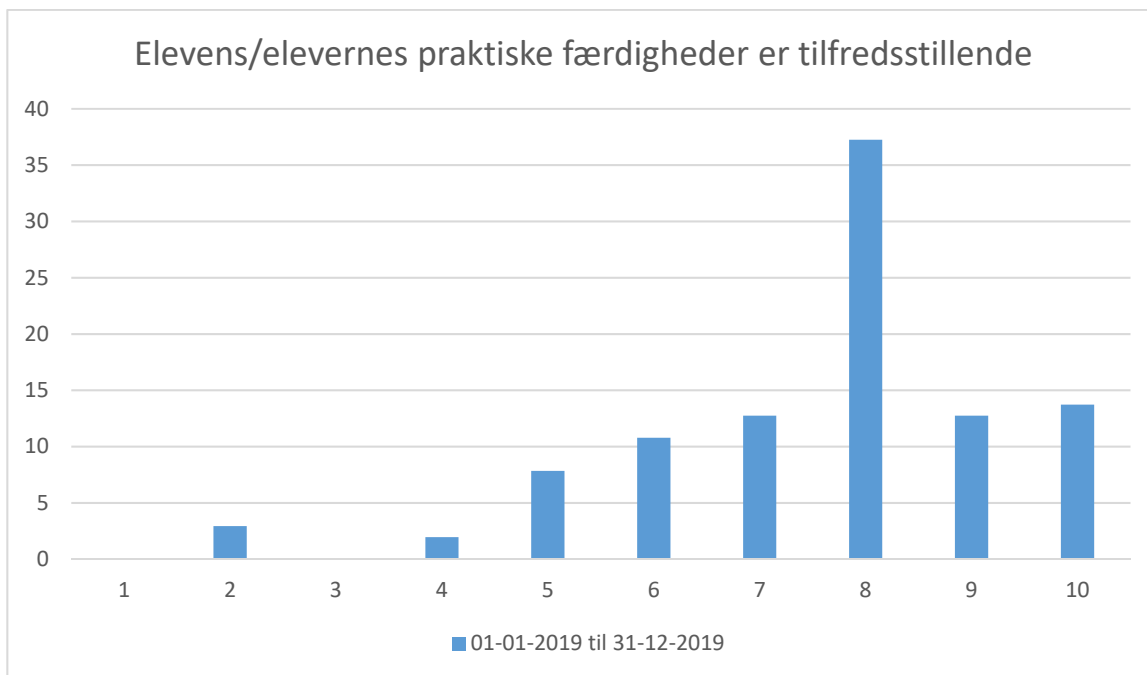

01-01-2019 til 31-12-2019; Gennemsnit: 7,6, spredning: 1,8

Svarmulighed	01-01-2019 til 31-12-2019: Antal	01-01-2019 til 31-12-2019: Andel (%)
1	0	0
2	3	3
3	0	0
4	2	2
5	8	8
6	11	11
7	13	13
8	38	37
9	13	13
10	14	14
<b>Total</b>	<b>102</b>	<b>-</b>



01-01-2019 til 31-12-2019; Gennemsnit: 8,2, spredning: 1,7

Svarmulighed	01-01-2019 til 31-12-2019: Antal	01-01-2019 til 31-12-2019: Andel (%)
1	0	0
2	1	1
3	1	1
4	3	3
5	2	2
6	7	7
7	11	11
8	29	28
9	21	21
10	27	26
<b>Total</b>	<b>102</b>	<b>-</b>



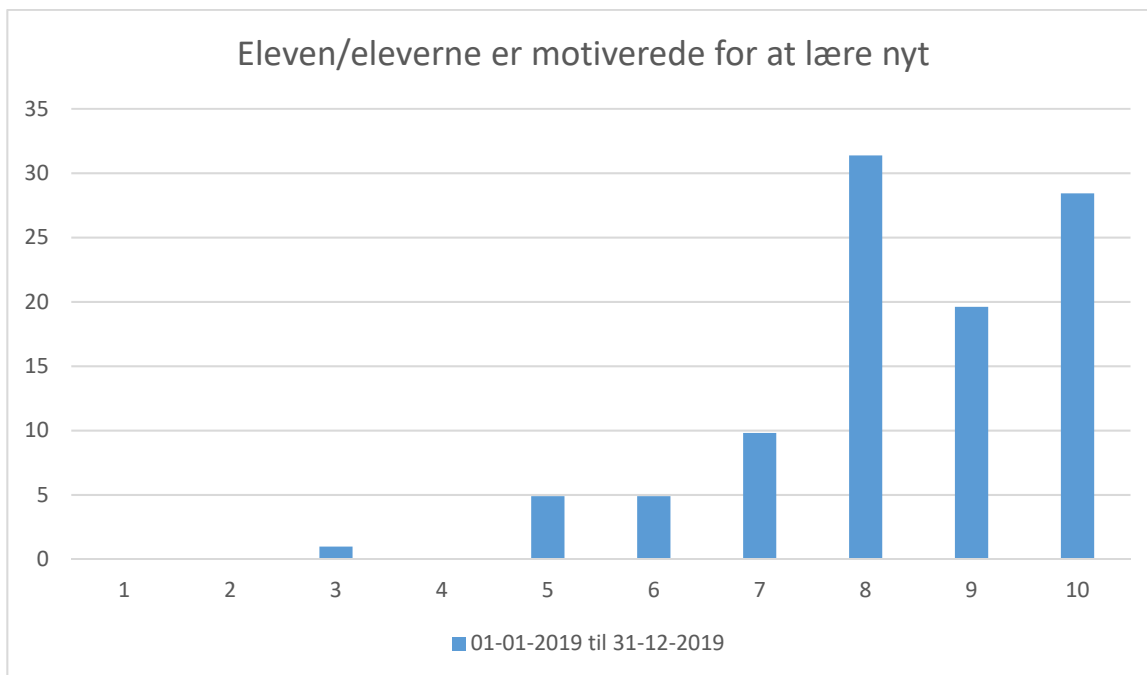

01-01-2019 til 31-12-2019; Gennemsnit: 8,4, spredning: 1,5

Svarmulighed	01-01-2019 til 31-12-2019: Antal	01-01-2019 til 31-12-2019: Andel (%)
1	0	0
2	0	0
3	1	1
4	0	0
5	5	5
6	5	5
7	10	10
8	32	31
9	20	20
10	29	28
<b>Total</b>	<b>102</b>	<b>-</b>

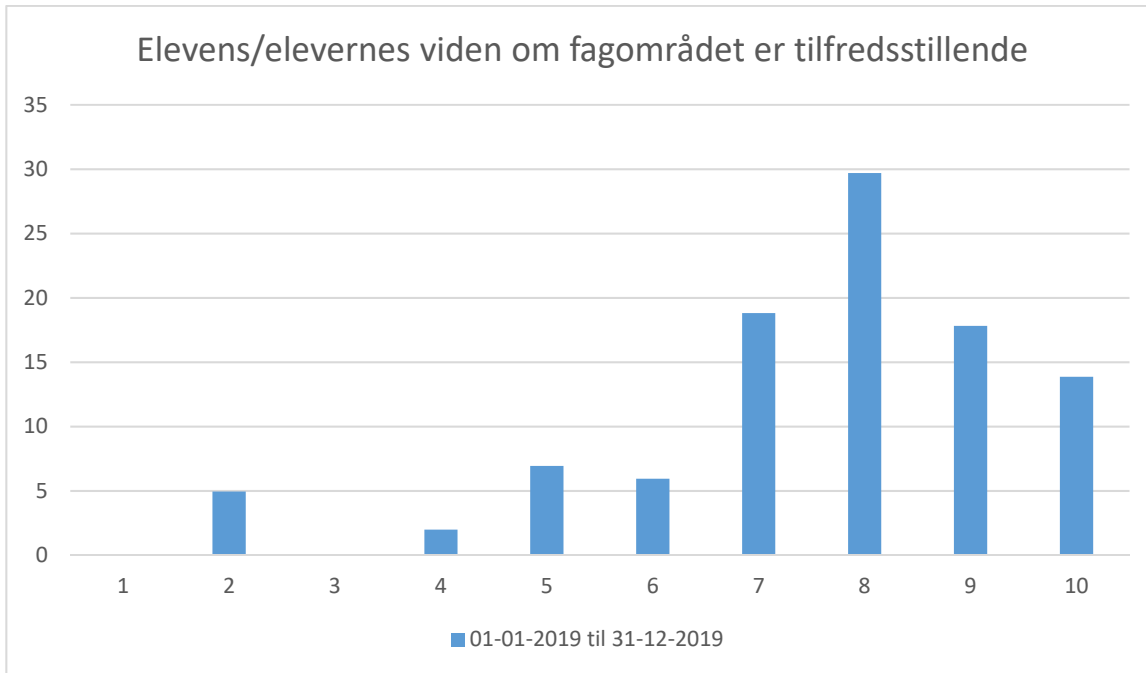

01-01-2019 til 31-12-2019; Gennemsnit: 7,6, spredning: 1,9

Svarmulighed	01-01-2019 til 31-12-2019: Antal	01-01-2019 til 31-12-2019: Andel (%)
1	0	0
2	5	5
3	0	0
4	2	2
5	7	7
6	6	6
7	19	19
8	30	30
9	18	18
10	14	14
<b>Total</b>	<b>101</b>	<b>-</b>

Spørgsmålet »De følgende spørgsmål handler om jeres elev/elever fra [Skole] på [Uddannelse]. Hvis virksomheden har flere elever bedes du svare på spørgsmålene ud fra en samlet vurdering af disse elevers præstation.« har ikke nok besvarelser.

## Samarbejde

Spørgsmålet »Hvis 1 er lig med helt uenig, og 10 er lig med helt enig, hvor enig eller uenig er du i følgende:« har ikke nok besvarelser.

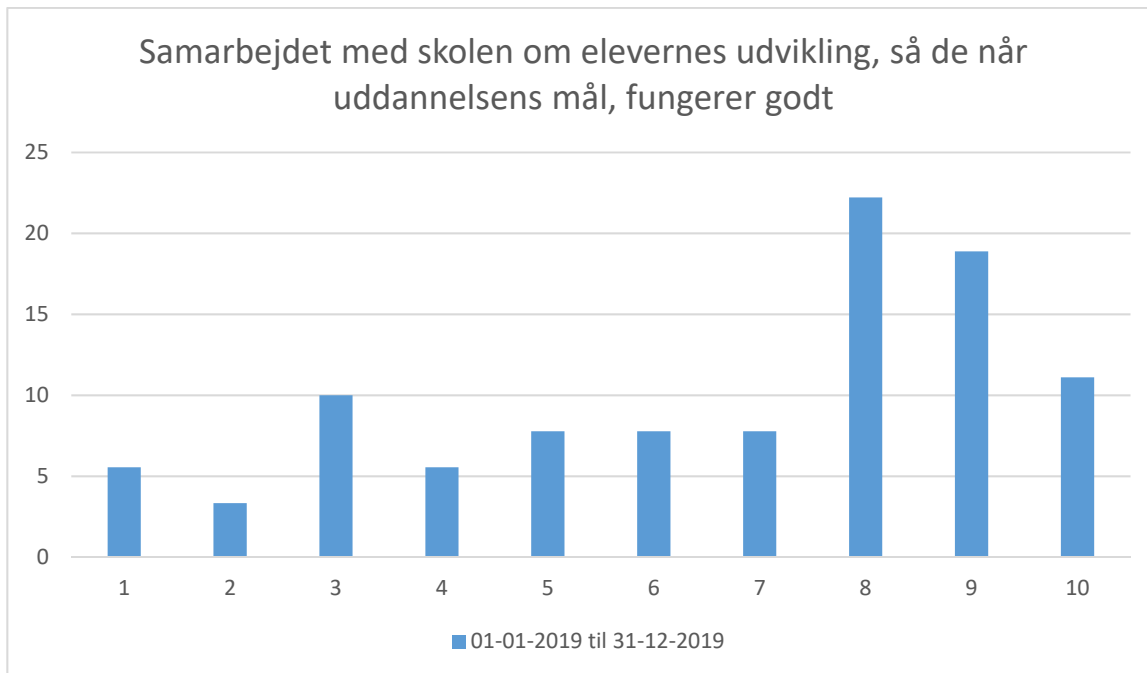

01-01-2019 til 31-12-2019; Gennemsnit: 6,6, spredning: 2,7

Svarmulighed	01-01-2019 til 31-12-2019: Antal	01-01-2019 til 31-12-2019: Andel (%)
1	5	6
2	3	3
3	9	10
4	5	6
5	7	8
6	7	8
7	7	8
8	20	22
9	17	19
10	10	11
Total	90	-

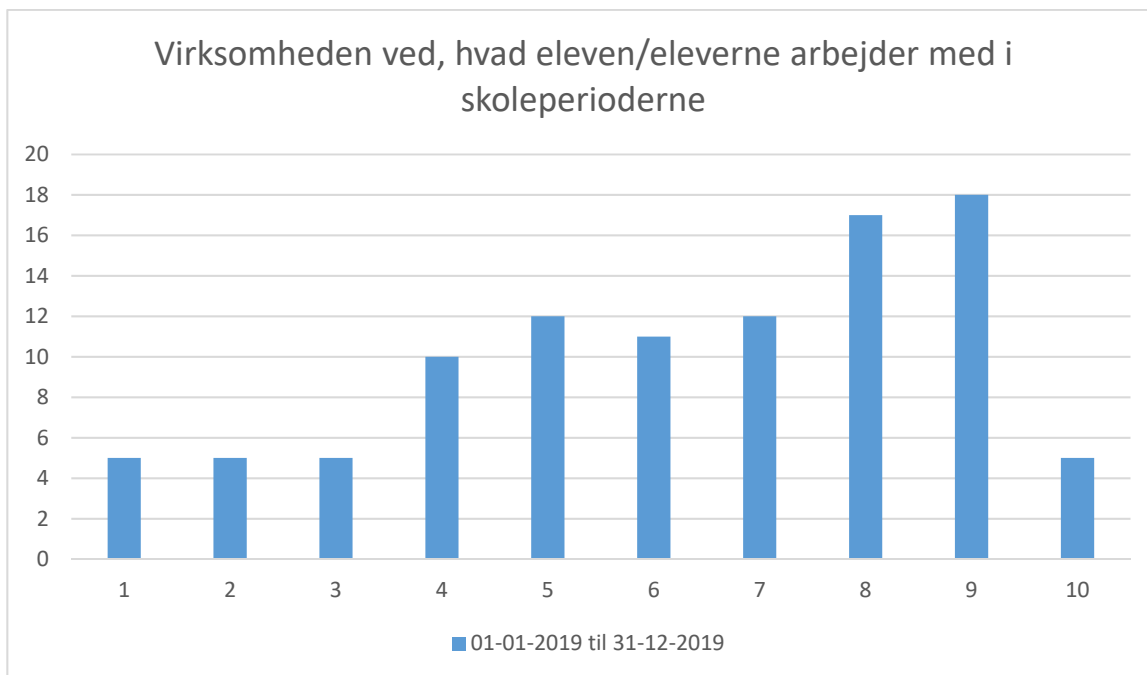

01-01-2019 til 31-12-2019; Gennemsnit: 6,3, spredning: 2,5

Svarmulighed	01-01-2019 til 31-12-2019: Antal	01-01-2019 til 31-12-2019: Andel (%)
1	5	5
2	5	5
3	5	5
4	10	10
5	12	12
6	11	11
7	12	12
8	17	17
9	18	18
10	5	5
Total	100	-

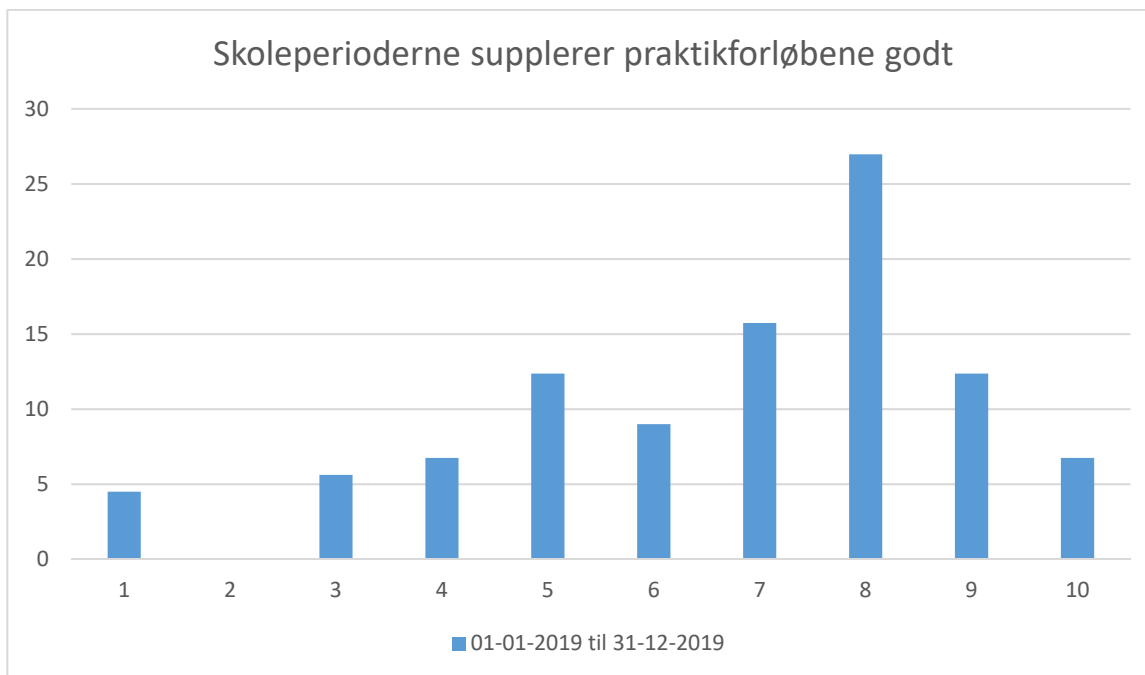

01-01-2019 til 31-12-2019; Gennemsnit: 6,7, spredning: 2,2

Svarmulighed	01-01-2019 til 31-12-2019: Antal	01-01-2019 til 31-12-2019: Andel (%)
1	4	4
2	0	0
3	5	6
4	6	7
5	11	12
6	8	9
7	14	16
8	24	27
9	11	12
10	6	7
<b>Total</b>	<b>89</b>	<b>-</b>

## Information og vejledning

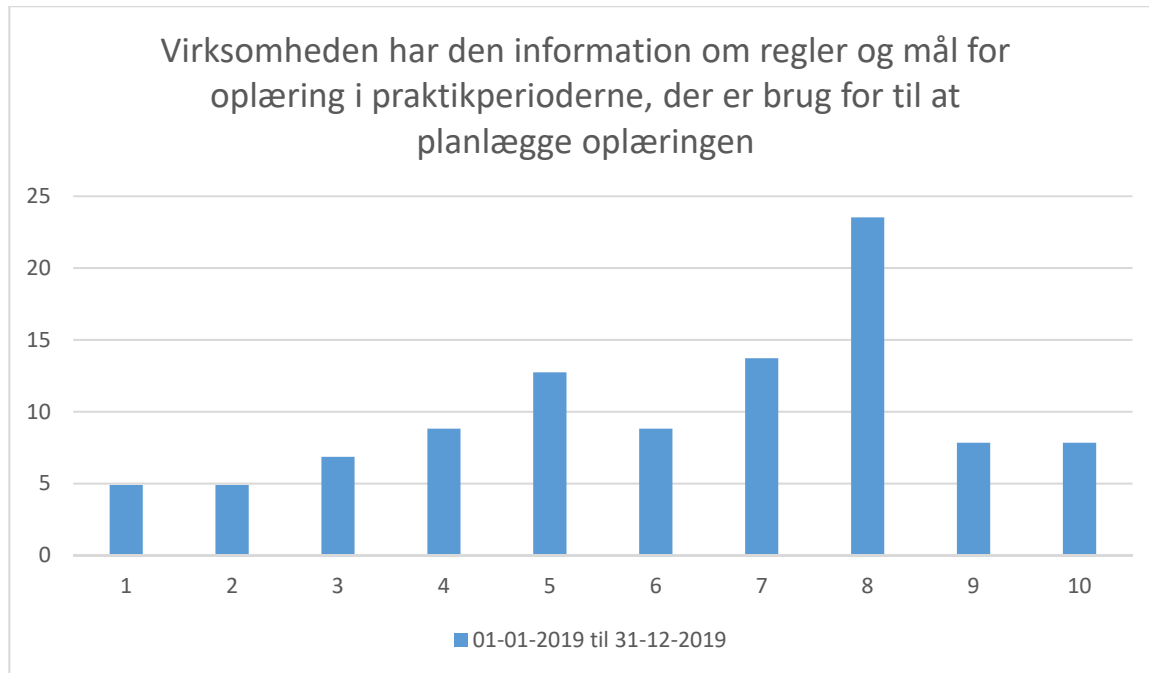

01-01-2019 til 31-12-2019; Gennemsnit: 6,2, spredning: 2,5

Svarmulighed	01-01-2019 til 31-12-2019: Antal	01-01-2019 til 31-12-2019: Andel (%)
1	5	5
2	5	5
3	7	7
4	9	9
5	13	13
6	9	9
7	14	14
8	24	24
9	8	8
10	8	8
Total	102	-



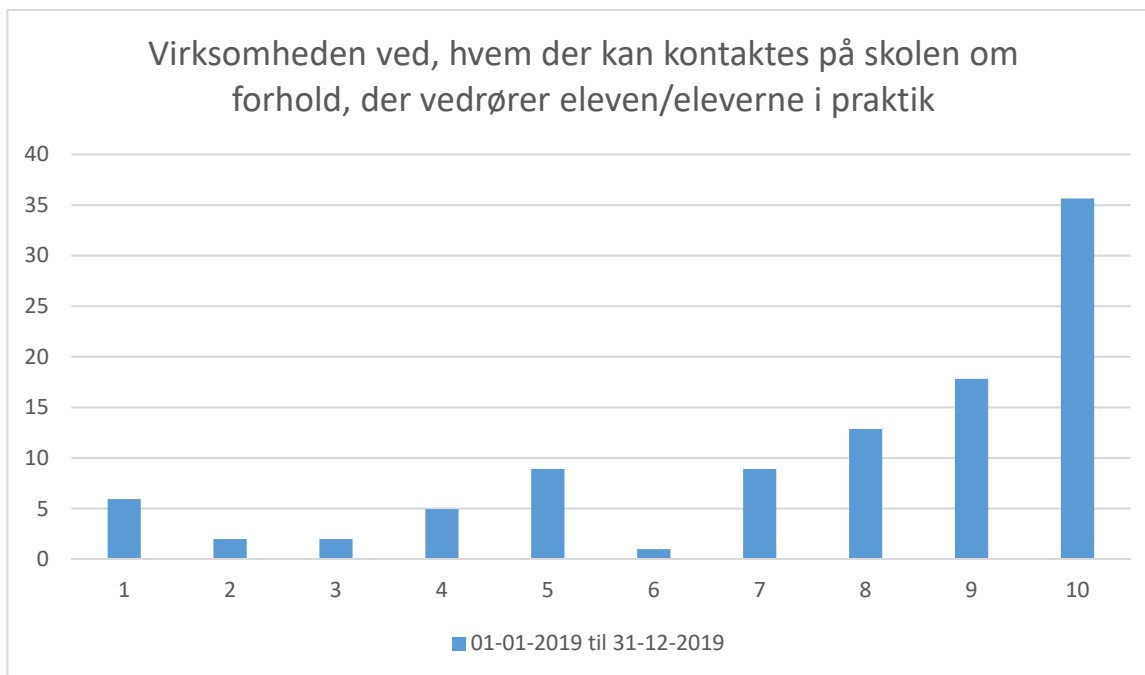

01-01-2019 til 31-12-2019; Gennemsnit: 7,7, spredning: 2,7

Svarmulighed	01-01-2019 til 31-12-2019: Antal	01-01-2019 til 31-12-2019: Andel (%)
1	6	6
2	2	2
3	2	2
4	5	5
5	9	9
6	1	1
7	9	9
8	13	13
9	18	18
10	36	36
Total	101	-

Spørsmålet »Hvis 1 er lig med helt uenig, og 10 er lig med helt enig, hvor enig eller uenig er du i følgende:« har ikke nok besvarelser.

Virksomheden har fået den hjælp, der var brug for i forbindelse med indgåelse af uddannelsesaftaler

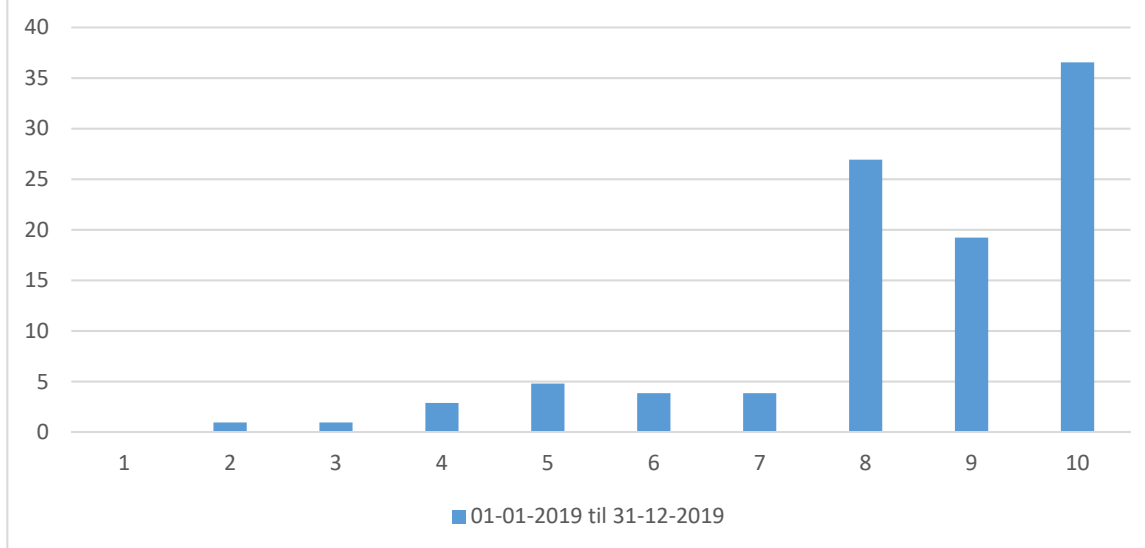

01-01-2019 til 31-12-2019; Gennemsnit: 8,4, spredning: 1,8

Svarmulighed	01-01-2019 til 31-12-2019: Antal	01-01-2019 til 31-12-2019: Andel (%)
1	0	0
2	1	1
3	1	1
4	3	3
5	5	5
6	4	4
7	4	4
8	28	27
9	20	19
10	38	37
Total	104	-

Virksomheden har den nødvendige information om eleven/eleverne i skoleperioderne (fravær, prøveresultater mv.)

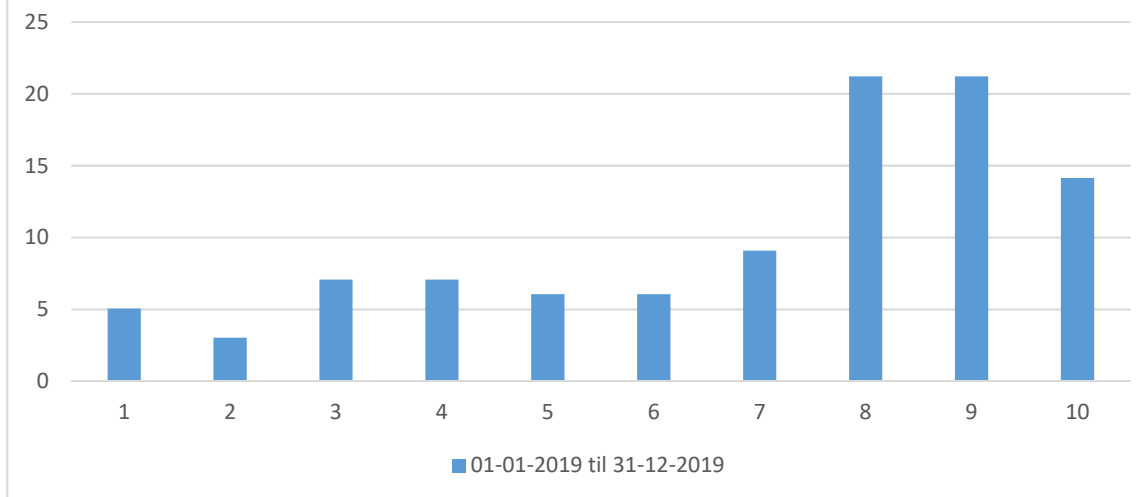

01-01-2019 til 31-12-2019; Gennemsnit: 6,9, spredning: 2,7

Svarmulighed	01-01-2019 til 31-12-2019: Antal	01-01-2019 til 31-12-2019: Andel (%)
1	5	5
2	3	3
3	7	7
4	7	7
5	6	6
6	6	6
7	9	9
8	21	21
9	21	21
10	14	14
Total	99	-

## Generel vurdering/samlet tilfredshed

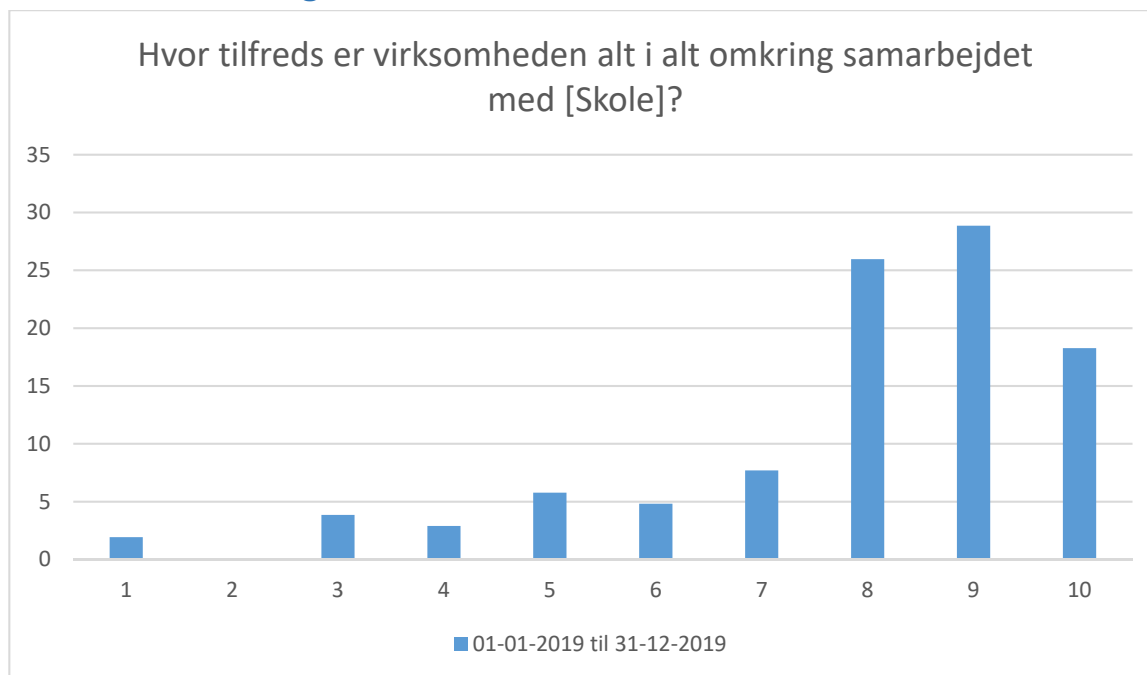

01-01-2019 til 31-12-2019; Gennemsnit: 7,9, spredning: 2

Svarmulighed	01-01-2019 til 31-12-2019: Antal	01-01-2019 til 31-12-2019: Andel (%)
1	2	2
2	0	0
3	4	4
4	3	3
5	6	6
6	5	5
7	8	8
8	27	26
9	30	29
10	19	18
Total	104	-

Har du andre kommentarer eller gode idéer til samarbejdet med skolen, så er du velkommen til at skrive dem her

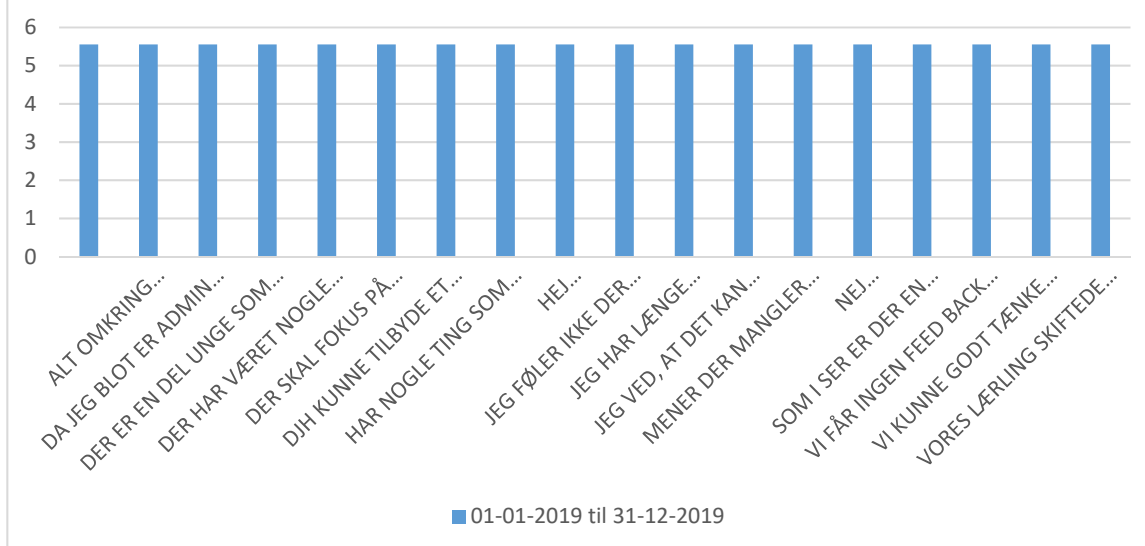

01-01-2019 til 31-12-2019; Gennemsnit og spredning kan ikke beregnes.

Svarmulighed	01-01-2019 til 31-12-2019: Antal	01-01-2019 til 31-12-2019: Andel (%)
	1	6
ALT OMKRING MODULVALG OG HVORNÅR ELEVER SKAL PÅ SKOLE OG HVAD DE SKAL PÅ SKOLE I FUNGERE SLET IKKE	1	6
DA JEG BLOT ER ADMIN ANSVARLIG ER DER MANGE SVAR JEG DESVÆRRE IKKE KAN SVARE PÅ.	1	6
DER ER EN DEL UNGE SOM GERNE VIL I EUX-LÆRE. MEN SKOLE FORLØBENE ER ALT FOR LANGE FOR OS SOM FIRMAET. DET ER ALT FOR LÆNGE DE ER VÆK FRA FIRMAET AF GANGEN, OP TIL ET HALVT ÅR? DET ER SOM OM DET ER NYE LÆRLINGE VI FÅR HJEM.. KUNNE MAN IKKE ÆNDRE LIDT PÅ UDDANNELSEN OG SIGE DEN TAGER ½ ÅR LÆNGERE END EN TØMRER-UDDANNELSE OG SÅ SENDE DEM PÅ SKOLE AF MÅSKE 8 UGER I STEDET FOR ½ ÅR..	1	6
DER HAR VÆRET NOGLE UTILFREDSHEDER MED EN LÆRERE PÅ EN AF VORES ELEVERS OPHOLD - MEN DET ER DER BLEVET TAGET HÅND OM, SÅ TOMMEL OP HERFRA.	1	6
DER SKAL FOKUS PÅ HÅNDVÆRKET IGEN I STEDET FOR AT TRO ALT BYGGERI SKAL VÆRE DIGITALT. TÆNKER DER GÅR EN RUM TID FØR MAN KAN SWIPE DØRE I MED EN IPAD.	1	6
DJH KUNNE TILBYDE ET FAST OPFØLGNINGSMØDE 1 X ÅRLIGT HVOR DER KUNNE FORVENTNINGSAFTEMME HVAD VIRKSOMHEDEN SKAL NÆSTE ÅR. EK. HAVE 1-2 NYE LÆRLINGE. HVAD ER DET VIRKSOMHEDEN GÅR EFTER? HVORDAN KAN SKOLE OG VIRKSOMHED SUPPLERE HINANDEN BEDST. ER DET DE RIGTIGE MODULVALG VIRKSOMHEDEN HAR? OG DER KUNNE VÆRE MANGE FLERE SPØRGSMÅL DER KUNNE DRØFTES	1	6

HAR NOGLE TING SOM SYNTES ER BEDRE AT TALE OM NÅR VI MØDES, FOR SÅ KAN DET VÆRE AT DET GIVER EN FORSTÅELSE AF HVORFOR.	1	6
HEJ SKOLEN VIRKER SOM EN DYGTIG UDDANNELSES INTUITION DER VIRKER TIL AT VÆRE ET GODT UDDANNELSES MILJØ	1	6
JEG FØLER IKKE DER KOMMER NOGET INFORMATION FRA SKOLEN TIL OS MERE, VI HØRER INTET.	1	6
JEG HAR LÆNGE EFTERLYST OG TALT MED LARS NØRLUND OG LÆRERNE OM AT FÅ EN PLAN FOR, HVAD DER FORVENTES AT ELEVERNE HAR GENNEMGÅET I PRAKTIKTIDEN MELLEM DE ENKELTE SKOLEPHOLD, MEN JEG MODTAGER IKKE NOGET. I ER VELKOMNE TIL AT KONTAKTE MIG.	1	6
JEG VED, AT DET KAN VÆRE SVÆRT AT HOLDE VORES LÆRLINGE I KORT SNOR UDENFOR SKOLETIDEN, MEN DET SES IGEN OG IGEN, AT LÆRLINGE NEDBRYDES MORALSK I DE TIMER DE BRUGER UDEN FOR SKOLETIDEN, SAMMEN MED ANDRE UNGE MENNESKER DER HELLER IKKE KAN FÅ TIDEN TIL AT GÅ MED NOGET FORNUFTIGT OG KONSTRUKTIVT. MANGE UNGE LÆRER AT RYGE (OGSÅ HASH) OG DRIKKE I DEN TID DE HAR FRA SKOLEN LUKKER OG FREM TIL NÆSTE MORGEN. JEG TÆNKER, AT DET VILLE VÆRE BEDRE HVIS DE KOM HJEM TIL FAMILIEN HVER DAG, PÅ LIGE FOD MED ARBEJDSDAGEN I VIRKSOMHEDEN (DET ER DOG IKKE PRAKTISK MULIGT VED STORE AFSTAND MELLEM SKOLE OG HJEM)	1	6
MENER DER MANGLER VIDEN OM FORMBLÆSNING PÅ SKOLEN.	1	6
NEJ DET HELE ER SÅ NYT OG LÆRLINGEN ER HELT NY. MEN JEG VIL OPFORDRE SKOLEN TIL AT LÆRE LÆRLINGE AT VISE NOGET MERE ENGAGEMENT, TAGE TING AF SIG SELV FREMFOR AT STÅ OG GLO, MAN KAN ALTID RYDDE LIDT OP (IKKE SÅ FEDT MEN DET SENDER ET GODT SIGNAL) ELLER SPØRGE HVAD DER ER AT LAVE.	1	6
SOM I SER ER DER EN RÆKKE SPØRGSMÅL JEG IKKE BESVARER, ELLER SVARER VED IKKE. FØRST SKAL DET SIGES AT JEG IKKE SELV ER UDDANNET PLASTMAGER. MEN SOM ARBEJDSGIVER INDEN FOR FAGET, SKAL JEG NATURLIGVIS OGSÅ SE PÅ MIN EGEN FORMÅEN. MEN OVERORDNET SET SYNES JEG AT MANGE PLASTMAGERE DESVÆRRE IKKE HELT LEVER OP TIL DE KRAV VI GERNE VILLE STILLE TIL ELEVERNE, OG NYUDDANNEDE ELEVER. DE HAR ALLE LÆRT AT STILLE HØJE KRAV TIL LØNNEN, MEN NÅR DET KOMMER TIL VIDEN, SÅ ER DER HOS FOR MANGE LANGT TIL MÅLET. DER FINDES JO IDAG IKKE MANGE PLASTSTØBERIER UDEN ROBOTTER OG AUTOMATISERINGSUDSTYR, MEN DET SYNES SVÆRT FOR MANGE PLASTMAGERE, NYUDDANNEDE SOM ERFARNE OGSÅ AT KUNNE HÅNDTERE DIVERSE AUTOMATISERINGSUDSTYR, OG MANGE HAR OGSÅ SVÆRT VED AT LÆRE DETTE. FLERE OG FLERE OPGAVER BLIVER MERE KOMPLICEREDE, OGSÅ HER NOTERER JEG AT MANGE HAR SVÆRT VED AT FORSTÅ OG LÆRE AT BETJENE, MÅSKE LIDT AVANCEREDE LØSNINGER. VI HAR DYGTIGE PLASTMAGERE, MEN ØNSKET ER JO AT FLERE KUNNE BLIVE LIGESÅ DYGTIGE, MEN HER FØLGER JEG VI ER UDFORDRET. DET KUNNE SKOLEN MÅSKE GØRE LIDT MERE VED UNDER UDDANNELSEN. JEG VED GODT DER IDAG FINDES EN PLASTSPECIALIST UDDANNELSE, MEN HVAD ER NÆSTE STEP.	1	6
VI FÅR INGEN FEED BACK FRA SKOLEN ANG. VORES ELEVER BÅDE MED HENSYN TIL OM ELEVEN HAR FRAVÆR ELLER HVORDAN SKOLEN VURDERER ELEVEN RENT FAGLIGT.	1	6
VI KUNNE GODT TÆNKE OS MÅSKE AT FÅ ET BESØG AF EN FAGLÆRER I UDDANNELSESPERIODEN FOR AT FÅ EN DIALOG	1	6
VORES LÆRLING SKIFTEDE TIL DJH MELLEM G1 OG G2, OG VI FIK EN FANTASTISK HJÆLP FRA DJH.	1	6

Total

18

-



Spørgsmålet »Hvis 1 er lig med meget langt fra, og 10 er lig med kunne ikke være tættere, i hvilken grader oplever du følgende:« har ikke nok besvarelser.

Spørsmålet »Hvis 1 er lig med helt utilfreds, og 10 er lig med helt tilfreds, hvor tilfreds eller utilfreds er du i følgende:« har ikke nok besvarelser.

I hvilken grad lever samarbejdet med [Skole] op til virksomhedens forventninger?

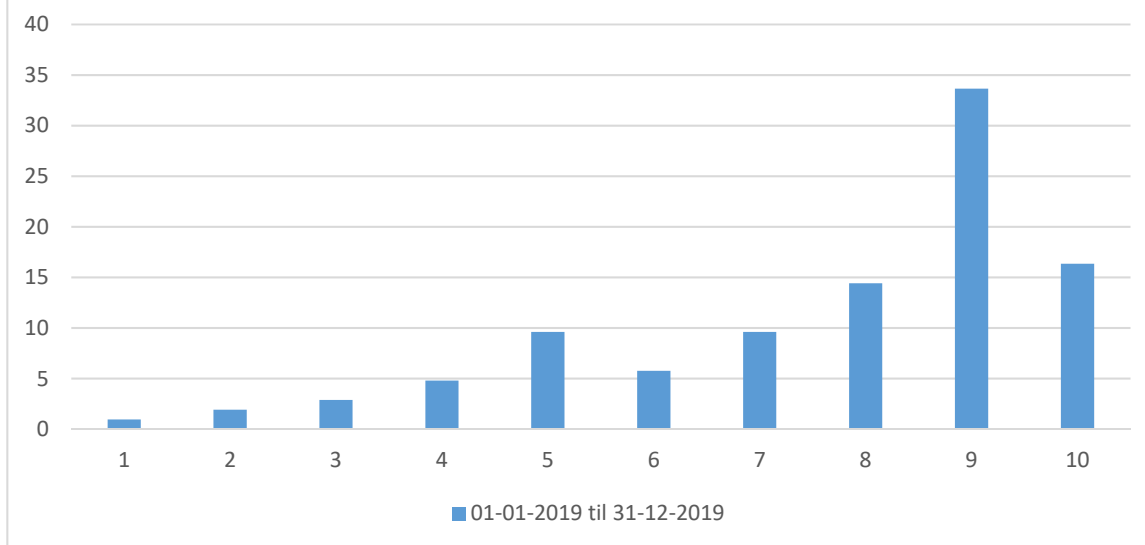

01-01-2019 til 31-12-2019; Gennemsnit: 7,6, spredning: 2,2

Svarmulighed	01-01-2019 til 31-12-2019: Antal	01-01-2019 til 31-12-2019: Andel (%)
1	1	1
2	2	2
3	3	3
4	5	5
5	10	10
6	6	6
7	10	10
8	15	14
9	35	34
10	17	16
Total	104	-

Spørgsmålet »I følgende spørgsmål får du mulighed for at komme med kommentarer eller gode idéer til samarbejdet med skolen. Det er vigtigt, at du kontakter skolen direkte, hvis du ønsker en tilbagemelding fra skolen.« har ikke nok besvarelser.

